

1. Portaali sisenemine

Portaali sisenemisel kuvatakse esileht, millest vasakul pool paikneb kollane abiinfo (1 paneel) ja paremal pool sinine uudiste paneel (3 paneel). Portaali keskel (2 paneel) on toodud võimalikud sisenemise variandid. Portaali esilehel on kuvatud avalik informatsioon, mille puhul ei ole vaja portaali isikut eelnevalt tuvastada.

Portaali sisenemise viisid on kuvatud esilehe keskele (2 paneel).

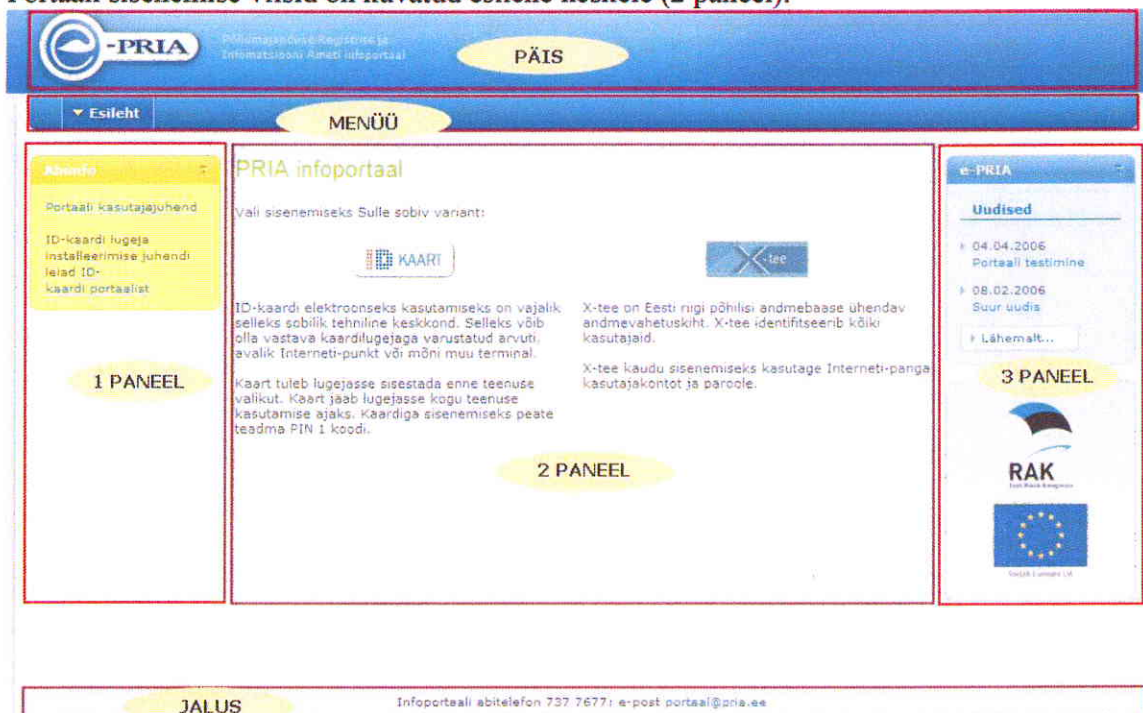

1.1. Abiinfoga tutvumine

Abiinfo koosneb portaali kasutusjuhendist ja olulistest viidetest e-PRIA portaaliga seotud kodulehtedele. Kasutusjuhendi lingile vajutades avaneb kasutusjuhend PDF formaadis. Seega peab kasutajal olema eelnevalt arvutisse installeeritud tarkvara (nt. Adobe Acrobat <http://www.adobe.com/products/acrobat/readstep2.html>), mis võimaldab PDF formaadis dokumente lugeda. Dokumenti on võimalik salvestada arvutisse eelnevalt loodud sobivasse kataloogi.

Kui ekraanivormil paikneb küsimärk ja/või link 'Abi', siis vajutades abi-lingile kuvatakse abiinfo paneelile abistav tekst kasutaja juhendamiseks.

1.2. Avalike uudiste lugemine ja küsitlustele vastamine

Portaali esilehe parempoolses paneelis on toodud PRIA avalikud uudised. Uudistega ja küsitlustega on võimalik lähemalt tutvuda, kui vajutada nupule 'Lähemalt'. Tulemusena kuvatakse ekraanile tabel kõikide PRIA avalike küsitluste ja uudistega.

Uudised

Küsitlused



| Kuupäev | Küsimus |
|------------|--|
| 25.01.2006 | Kas selle portaali kasutamiseks on kindlasti arvatut tarvis või saab kudaqi lihtsamalt ka, telekaqa näiteks? |
| 22.11.2005 | kas täna esmaspäev või reede |

Uudised

| Kuupäev | Pealkiri | Uudis |
|------------|--|--|
| 24.01.2006 | Lehmade ametiühing lõpuks asutatud! | Aasta alguses suutsid lehmad asutada oma ametiühingu. Viimaseks tilgaks lõpsikus |
| 11.01.2006 | Sigu enam tappa ei tohi | Ministri määrusega on järgmisest neljapäevast alates keelatud sigade tapmine. "N |
| 10.01.2006 | Kana kukkus õrre pealt alla | Valgamaal Puka vallas kukkus kana õrrelt alla. Lind viidi Paldiski haiglasse. Ka |
| 06.01.2006 | Lambakari | Saaremaal Kure külas on minu lambakarjast hunt 5 lammast murdnud 1 kuuga. |
| 09.12.2005 | Jõulud tulekul | varsti tuleb jõuluvana... |
| 29.11.2005 | Märgistamise teenus | Uuendatud märgistamise teenus |
| 25.11.2005 | kodu | varsti saab koju |
| 25.11.2005 | selgunud on rahulolu-uuringu tulemused | läbiviidud rahulolu-uuringu tulemustest selgus, et blä-blä on rohkem rahul kui r |
| 22.11.2005 | tähtis uudis | ilus hollywoody naeratuse toetus on jagamisel. |
| 17.11.2005 | Uudis nr 1 | Uudis nr 1 |

Tabeli lahter „Kuupäev„ märgib küsitluse või uudise sisestamise kuupäeva.

1.2.1. Küsitluste vaatamine ja vastamine

Küsitluste veerus paiknev küsimus on lingiks küsimusse sisenemiseks. Avaneb vorm küsimusele vastamiseks. Sisestada vajalik väärtus või teha sobiv valik. Salvestamiseks vajutada nupule 'Salvesta portaali'. Võimalikud vastamise variandid on:

1. väärtuse sisestamine lahtrisse
2. vajaliku valiku tegemine

1.2.2. Uudiste vaatamine

Uudiste tabel sisaldab peale sisestamise kuupäeva ka veergusid uudiste pealkirja ja lühikirjeldustega. Kõiki tabeli veergusid saab sorteerida tabeli päises asuvate noolte abil (vt. [Tabelite sorteerimine](#)).

Uudiste vaatamiseks vajutada „Pealkirja” veerus uudise pealkirjale. Avatakse vorm terve uudise sisuga.

1.3. Autentimine ja autoriseerimine

Esilehe keskmine paneel kirjeldab võimalikke autentimise ehk isikutuvastamise viise.



Autentimislingile siirdudes pakub süsteem autentimisviiside valiku. Alates sellest hetkest on kliendi ja portaali vaheliseks ühenduseks SSL2 turvaprotokollil põhinev veebiprotokoll https.

Autentimine toimub:



ID-kaardi ja PIN1 koodi abil. (vaata täpsemalt [Autentimine ID-kaardiga](#))



X-tee kaudu (X-tee omakorda pakub autentimist nii ID kaardi kui ka Interneti-pankade kaudu)

Eduka autentimise puhul kuvatakse tervitus portaali keskmise paneeli päisesse ja kuvatakse nimekirja isikutest, keda on sisenejal õigus esindada.

1.3.1. Autentimine ID-kaardiga

ID-kaardiga autentimiseks vajuta ID-kaardi ikoonile . Kontrolli, et eelnevalt oleks kehtiv ID-kaart paigaldatud kaardilugejasse ja vastav tarkvara oleks installeeritud arvutisse (<http://www.id.ee>). Süsteem pöördub sertifitseerimiskeskusesse sertifikaadi kontrollimiseks. Kehtiva sertifikaadi olemasolul kuvatakse vastav aken, mis teatab kaardiomanikust ja sertifikaadi kehtivusest.

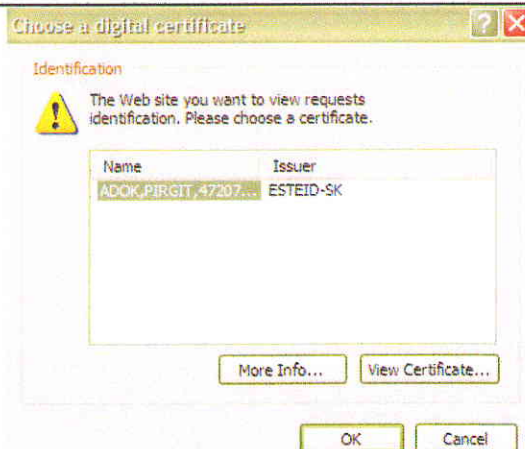

Järgmiseks küsitakse PIN 1 koodi. Peale seda tuleb vajutada nupule 'OK'.

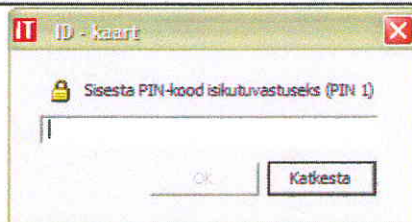

Aken suletakse ja portaal tuvastab isiku. Kontrollitakse isiku õigusi ettevõtete ja isikute esindamiseks.

1.3.2. Autentimine panga kaudu

Panga kaudu autentimisel vajuta lingile . X-tee kaudu saavad autentida isikud, kellel on olemas Eesti Interneti-pankade Hansapank, SEB Eesti Ühispank, Sampo pank, Nordea Pank või Krediidipank ligipääsud (kasutajanimi ja paroolide kaardid).

2. PRIA kliendiks registreerimise avalduste esitamine

2.1. Avaldus esitamine andmete kandmiseks põllumajandustoetuste ja põllumassiivide registrisse

Andmete kandmiseks põllumajandustoetuste ja põllumassiivide registrisse valida **Avalikud teenused** alt Avaldus andmete kandmiseks põllumajandustoetuste ja põllumassiivide registrisse.

| | | |
|---|---|---|
| e-PRIA kasutusjuhend (HTML) e-PRIA kasutusjuhend (PDF) | Avalikud teenused (esmakordsele kliendile): <ul style="list-style-type: none">Avaldus andmete kandmiseks põllumajandustoetuste ja põllumassiivide registrisseTaotlus põllumajandusloomade registrile andmete registrisse kandmise kohta | Keskonnakoostiste osalemist andmeid 01.10.2009 e-PRIAst saab näha, millal toetusraha välja makstakse |
|---|---|---|

Avaneb avalduse vorm, millel tuleb täita vajalikud väljad. Kohustuslikud väljad on märgitud punase tärniga.

 Põllumajanduse Registrisse ja Informatsiooni Anneti Infoportaal

Vali esindatav

Lahtu portaalist 

Avaldus

Teenuse tulemusena saab esitada avalduse andmete kandmiseks põllumajandustoetuste ja põllumassiivide registrisse. Avaldus esitatakse toetuse esmakordsel taotlemisel, samuti tuleb avaldus esitada isikutele, kes esmakordselt taotlevad tootmisloodi või riikliku koguse määramist, impordi või eksporditoetuse või seestöötlemissertifikaati või esitavad pakkumisi või taotlevad eelnevat heakskiitu turukorraldusabinõudes osalemiseks. Avaldus esitatakse PRIA-le ühekordselt.

Täpsem info

Kuuda salvestada
Kuuda eitada
Kuuda muuta

e-PRIA kasutusjuhend (HTML)
e-PRIA kasutusjuhend (PDF)

AVALDUS ANDMETE KANDMISEKS PÕLLUMAJANDUSTOETUSTE JA PÕLLUMASSIIVIDE REGISTRISSE

A. Täidavad isikud, kes on kantud äriregistrisse, mittetulundusühingute ja sihtasutuste registrisse või riigi- ja kohaliku omavalitsuse asutuste riiklikusse registrisse

Eesnimi (täidab ainult füüsilisest isikust ettevõtja (edaspidi FIE))

Perekonnanimi (täidab ainult FIE)

Isikukood (täidab ainult FIE)

Nimi või ännim

Registrikood

Registrikoodi liik

B. Täidavad füüsilisest isikud ja füüsilisest isikust ettevõtjad, kes on kantud ainult maksukohustuslaste registrisse

Eesnimi

Perekonnanimi

Isikukood

Isikukoodi riik

C. Taotleja asukoht ja aadress (postiaadress):

Palun kanda registrisse minu asukoha aadressiks äriregistris või mittetulundusühingute ja sihtasutuste registris registreeritud aadressi andmed

Palun muuta registris minu asukoha aadressi andmed äriregistris või mittetulundusühingute ja sihtasutuste registris tehtavate muudatuste alusel

Riik

Maakond

Omavalitsus

Asustusüksus

Tänav / Talu

Maja

Korter

Postindeks

D. Taotleja ettevõtte asukoht ja aadress (tegevuskoha aadress):

[e-PRDA kasutusjuhend \(HTML\)](#)
[e-PRDA kasutusjuhend \(PDF\)](#)

Riik: ?
 Maakond: ?
 Omavalitsus: ?
 Asustusüksus: ?
 Tänav / Talu: ?
 Maja: ?
 Korter: ?
 Postindeks: ?

D. Taotleja ettevõtte asukoht ja aadress (tegevuskoha aadress):

Riik: ?
 Maakond: ?
 Omavalitsus: ?
 Asustusüksus: ?
 Tänav / Talu: ?
 Maja: ?
 Korter: ?
 Postindeks: ?

E. Sidevahendid:

Telefon: ?
 Mobiiltelefon: ?
 Faks: ?
 e-Postiaadress: ?

F. Taotleja pangarekvisiidid:

Arveldusarve number: ?
 Arveldusarve viitenumber: ?
 Arveldusarve omanik: ?
 Välisarve:

? Soovin, et minu elektronposti aadressile saadetakse teated taotleja andmete registreerimise ja muutmise kohta.
 Arvelduse esitaja nimi: ANU HAUGASMAGI
 Kuupäev: 25.08.2009

KINNITAN, ET MINU ESITATUD ANDMED ON TÕESED JA ANNAN NÕUSOLEKU ESITATUD ANDMETE, sh. ISIKUANDMETE TOOTLEMISEKS PÕLLUKAJANDUSE REGISTRITE JA INFORMATSIOONI AMETIS.

Pärast väljade täitmist vajutada nuppu *Kontrolli andmeid*, misjärel kuvatakse kliendile vigaste andmete esinemisel veateated ebakorreksete andmete kohta.

F. Taotleja pangarekvisiidid:

Arveldusarve number: ?
 Arveldusarve viitenumber: ?
 Arveldusarve omanik: ?
 Välisarve:

? Soovin, et minu elektronposti aadressile saadetakse teated taotleja andmete registreerimise ja muutmise kohta.
 Arvelduse esitaja nimi: ANU HAUGAS
 Kuupäev: 26.08.2009

KINNITAN, ET MINU ESITATUD ANDMED ON TÕESED JA ANNAN NÕUSOLEKU ESITATUD ANDMETE, sh. ISIKUANDMETE TOOTLEMISEKS PÕLLUKAJANDUSE REGISTRITE JA INFORMATSIOONI AMETIS.

[Salvesta andmed formaadis: Trükk \(PDF\) XNL](#)

Veendudes, et väljad on korrektselt täidetud, vajutada nuppu *Eelvaade ja esitamine*. Seejärel vajutada nuppu *Kinnitan andmed esitamiseks*.

F. Taotleja pangarekvisiidid:

Arveldusarve number: 11111111111
 Arveldusarve viitenumber
 Arveldusarve omanik: Arve Omanik
 Valisarve

Soovin, et minu elektronposti aadressile saadetakse teated taotleja andmete registreerimise ja muutmise kohta.

Avalduse esitaja nimi: ANU HAUGAS
 Kuupäev: 26.08.2009

KINNITAN, ET MINU ESITATUD ANDMED ON TÕESED JA ANNAN NÕUSOLEKU ESITATUD ANDMETE, sh. ISIKUANDMETE TÖÖTLEMISEKS PÕLLUMAJANDUSE REGISTRITE JA INFORMATSIONI AMETIS.

[Loobun](#) [Kontrolli andmeid](#) [Kinnitan andmed esitamiseks](#)

Infoportaal: abitelefoni 737 7677; e-post: portaal@pria.ee

Avalduse esitamiseks PRIA-le vajutada nuppu *Allkirjasta ja esita dokument*,

e-Postiaadress

F. Taotleja pangarekvisiidid:

Arveldusarve number: 11111111111
 Arveldusarve viitenumber
 Arveldusarve omanik: Arve Omanik
 Valisarve

Soovin, et minu elektronposti aadressile saadetakse teated taotleja andmete registreerimise ja muutmise kohta.

Avalduse esitaja nimi: ANU HAUGAS
 Kuupäev: 26.08.2009

KINNITAN, ET MINU ESITATUD ANDMED ON TÕESED JA ANNAN NÕUSOLEKU ESITATUD ANDMETE, sh. ISIKUANDMETE TÖÖTLEMISEKS PÕLLUMAJANDUSE REGISTRITE JA INFORMATSIONI AMETIS.

[Muuda](#) [Kustuta](#) [Kontrolli andmeid](#) [Allkirjasta ja esita dokument](#)

Salvesta andmed formaadis: [Trükk \(PDF\)](#) [XML](#)

Avalduse lõplikuks esitamiseks ja digitaalallkirja andmiseks sisestada PIN2-kood.

ID - kaart

Sisesta PIN-kood digiallkirjastamiseks (PIN 2)

Andmed on edastatud, kui ekraanile ilmub teade, et avaldus on PRIA-le esitatud ja sellele on antud kanderamatu number.

PRIA Põllumajanduse Registre ja Informatsiooni Ameti Infoportaal Lahku portaalist

Vali esindatav

Alainfo

Teenuse tulemusena saab esitada avalduse andmete kandmiseks põllumajandustoetuste ja põllumassivide registrisse. Avaldus esitatakse toetuse osmakordeal taotlemisel, samuti tuleb avaldus esitada

AVALDUS ANDMETE KANDMISEKS PÕLLUMAJANDUSTOETUSTE JA PÕLLUMASSIVIDE REGISTRISSE

Avaldus on PRIA-le esitatud ja registreeritud kanderamatus

Kanderamatu number on 972923

5. Natura metsa toetuse taotlemine

Et alustada Natura metsa toetuse taotlemist, tuleb valida peamenüüst Teenused ja avanevas aknas pealkirja alt Toetused klõpsata lingil „Natura metsa toetuse taotlus“.

Avanevas aknas on valik „Alusta tühja taotlusega“, mis avab tühja vormi. Juhul kui taotleja on mõnel eelmisel taotlusperioodil esitanud EMK'le Natura metsa toetuse taotluse, siis kuvatakse ka valik „Võta aluseks eelmise aasta taotlus“, mis avab sama taotlusvormi, aga milles on toetuse objektide tabelis eelmises taotluses lisatud objektid.

Seejärel avaneval lehel on väljad kõikidest andmetest, mida Natura metsa toetuse raames sisestada vaja.

1. Täitmine > 2. Eelvaade > 3. Esitamine

Kliendi andmed

Ärinimi LAINE LIIVE KRAAVI TALU

Ärikood 10299106

Esindaja andmed

Esindaja nimi Tanel Kaar

Isikukood 38304094719

Kontaktandmed

e-post:

*

(mobiil)telefon:

*

Toetuse objektid

| Jkn | Katastritunnus | Metsaala nr | Sihtkaitsevööndis asuva metsaala pindala | Piiranguvööndis asuva metsaala pindala | Maaüksuse nimi | Vald |
|-------------------|----------------|-------------|--|--|----------------|------|
| Lisa uus metsaala | | | | | | |

Lisadokumendid (vajadusel)

| Nimi | Pealkiri | Faili tüüp |
|---------------|----------|------------|
| Lisa uus fail | | |

Taotleja kinnitused

Kinnitan, et ei ole varem teisi ühise põllumajanduspoliitikaga kaasnevaid maaelu arengu toetusi taotlenud.

Kinnitan, et minu valduses on põllumajandusmaad.

Muu info

Märkused:

NB! Pidage meeles esitada ka PT50A vorm, kui Te ei taotle muid pindalatoetusi.

Tagasi

Salvesta portaali

Eelvaade ja esitamine

Joonis 6 - Natura metsa toetuse taotlusvorm

SA Erametsakeskus
Tartu mnt 63 (IV korrus)
10115 Tallinn

Telefon: (+372) 652 5333
Faks: (+372) 680 7618
E-post: eramets@eramets.ee
http://www.eramets.ee/

Registrikood 90005449

1. Plokis „Kliendi andmed“ kuvatakse selle isiku nimi ja kood, kelle nimel taotlus esitatakse.
2. Plokis „Esindaja andmed“ kuvatakse selle isiku andmed, kes on hetkel sisse logitud ja on volitatud eelnevas plokis olevat klienti esindama.
3. Plokis „Kontaktandmed“ tuleb teil sisestada enda e-maili aadress ning kontakttelefoni number. Antud väljad on kohustuslikud.
4. Plokis „Toetuse objektid“ tuleb sisestada metsaalad, milledele toetust taotletakse. Täidetud peab olema vähemalt üks rida.
5. Plokis „Lisadokumendid (vajadusel)“ saab lisada faile
6. Plokis „Taotleja kinnitused“ peab taotleja linnukestega kinnitama mõlemad tingimused – eeldus taotluse esitamiseks.
7. Plokis „Muu info“ võib taotleja lisada täiendavat infot, mida EMK töötaja peaks teadma.

NB! Pidage meeles esitada ka PT50A vorm, kui Te ei taotle muid pindalatoetusi.

Kui kõik eelnevad kohustuslikud väljad on täidetud, võite all oleva lingi kaudu salvestada omale väljatrükiks taotluse PDF'i.

Kui deklaratsiooni täitmine jääb pooleli ja dokumenti veel EMKle saata ei soovita, siis vajutada nuppu „Salvesta portaali“. Hiljem sisse logides saab samast kohast jätkata, kus pooleli jäi. Kui sisestamine lõpetatud, siis vajutada nuppu „Eelvaade“. Avaneb vaade, millel nähtava info saab EMKle ära saata. Vigade leidmisel vajutada nuppu „Loobun“. Seejärel parandada vead ja vajutada uuesti nuppu „Eelvaade“.

Vajutades nupule „Eelvaade ja esitamine“ kontrollitakse väljade täidetust ja avatakse mittemuudetav taotluse vorm, kus on näha sisestatud andmed. Veendunud, et kõik sisestatu on õige, siis vajutada nuppu „Kinnitan“. Veel mõne vea avastamisel saab neid parandada vajutades nuppu „Muuda“. Nupp „Kinnita“, mis viib taotluse seisundisse „Kinnitatud“ ja kuvab uuesti sama vormi, mille all on nupp „Esita“.

Nupule „Esita“ vajutades saadab portaal taotluse EMKle, kus teostatakse ärikontrollid. Taotlus on esitatud, kui ekraanile ilmub dokumendile antud number. Esitamise hetkel tekkinud vigadest annab portaal teada.

5.1. Toetuse objekti lisamine kaardil

Olles jõudnud Natura metsa toetuse taotluse vormil nupuni 'Lisa uus metsaala', vajutage nupule ja sisenege kaardirakenduse lehele.

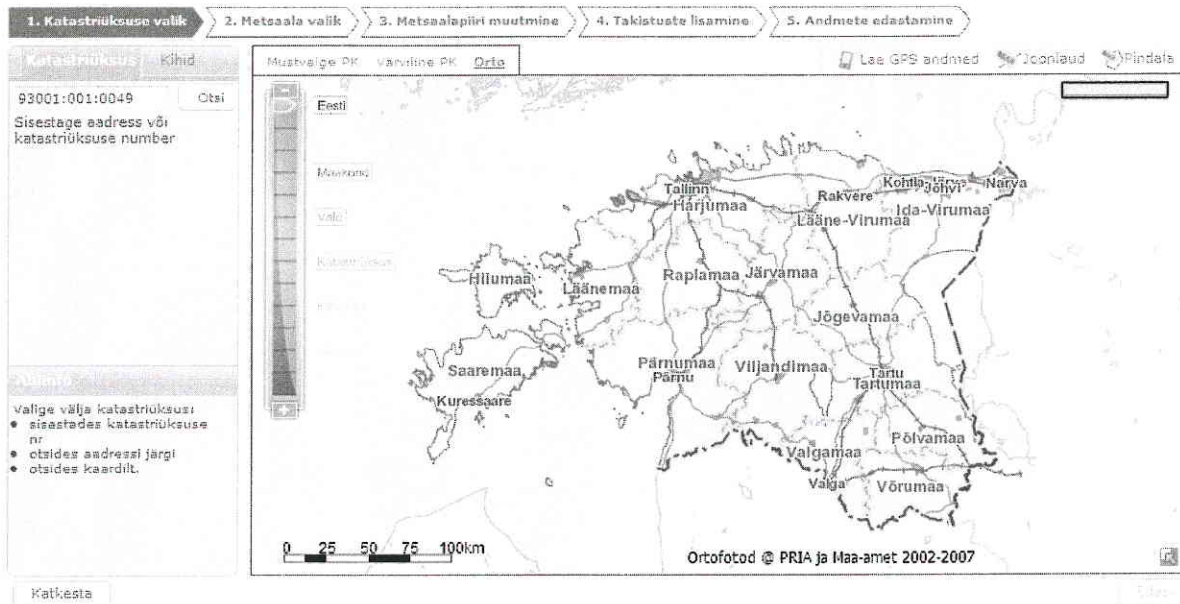

Joonis 7 - Natura metsa toetuse kaardirakendus

Avaneb kogu Eesti kaart. Tegevuse juures oluline abiinfo on kirjas kaardirakenduses all vasakus kastis. Lisaks kuvatakse kaardi kohal tegevuste sammud koos sammu numbriga ja nimetusega. Sammud, mis tuleb metsaala joonistamisel läbida, on:

1. **Katastriüksuse valik** - Avaneval ekraanil valige välja katastriüksus, millel asub teie metsaala. Seejärel liikuge edasi sammule nr 2.
2. **Metsaala valik** - Märkige ära vastaval katastriüksusel üks metsaala – klõpsake sellel ja vajutage 'Edasi'.
3. **Metsaalapiiri muutmine** - Selles sammus joonistab kaardirakendus metsaala piiri. Kui kogu eelmises sammus valitud ala ei vasta veel lõplikult taotletava metsa tegelikele piiridele, siis selles sammus saab metsa piire massiivipiirist seespool vajadusel muuta vastavaks tegelikkusele, klõpsates selleks metsaala piirjoonel muutust vajavas punktis hiire vasaku klahviga ning klahvi all hoides ja hiirt liigutades nihkub märgitud punkt soovitud asukohta kaardil. Kui piir on paigas, liikuge edasi.
4. **Takistuste lisamine** – Siin punktis tuleb kanda kaardile võimalikud metsaalal olevad osad, millele toetust ei taotleta. Näiteks sihid, raiesmikud, metsateed jms. Selleks tuleb klõpsata üleval kaardi kohal oleval punasega märgitud nupul 'Lisa takistus' ning seejärel klõpsates kaardil sobivasse kohta, hakata punkte metsaalale klõpsama. Esimese punkti tekitamiseks tuleb vasakut hiirenuppu natuke kauem all hoida, et süsteem seda fikseerida jõuaks. Iga klõpsuga fikseeritakse väljalõigatava takistusala uus punkt. Takistuse joonistamise lõpetab topeltklõps hiire vasakul klahvil ning viimane punkt ühendatakse automaatselt esimesega. Kui takistused on joonistatud, liikuge edasi.
5. **Andmete edastamine** - Saate üle kontrollida metsaala kuju ja selle andmed. Saate vajadusel korrigeerida arvutatud metsaala pindala, samuti sisestada metsaala numbriga. Kui kõik on korras, vajutage nupule 'Salvesta metsaala'.

Siinkohal lisab kaardirakendus kõik vajalikud andmed Natura toetuse objekti tabelisse.

SA Erametsakeskus

Telefon: (+372) 652 5333

Registrikood 90005449

Faks: (+372) 680 7618

Tartu mnt 63 (IV korrus)
10115 Tallinn

E-post: eramets@eramets.ee
<http://www.eramets.ee/>